EDUCACIÓN
SECRETARÍA DE EDUCACIÓN PÚBLICA

once niñas y niños

CICLO 2022-2023

PRIMARIA

CANAL 11.2

SEMANA 26 (DEL 6 AL 10 DE MARZO)

LUNES

Grado	Horario	Asignatura	Título y enlace de la clase	Aprendizaje esperado	Énfasis
Primaria 1°	7:00 a 7:30	Educación Socioemocional	¡Sin miedo... al miedo!	Identifica sus habilidades personales para ponerse a salvo ante situaciones peligrosas de su contexto, motivadas por el miedo.	Identifica sus habilidades personales para ponerse a salvo ante situaciones peligrosas de su contexto, motivadas por el miedo.
	7:30 a 8:00	Conocimiento del Medio	Las plantas son distintas	Clasifica animales, plantas y materiales a partir de características que identifica con sus sentidos.	Clasifica animales, plantas y materiales a partir de características que identifica con sus sentidos.
	8:00 a 8:30	Lengua Materna	Selecciono, corrijo e ilustro	Escribe textos sencillos para describir personas, animales, plantas u objetos de su entorno.	Busca, selecciona e interpreta información para la infografía. Toma notas de la más relevante. Identifica la información útil para la infografía. Diseña las imágenes pertinentes.

EDUCACIÓN
SECRETARÍA DE EDUCACIÓN PÚBLICA

once niñas y niños

CICLO 2022-2023

PRIMARIA

CANAL 11.2

SEMANA 26 (DEL 6 AL 10 DE MARZO)

LUNES

Grado	Horario	Asignatura	Título y enlace de la clase	Aprendizaje esperado	Énfasis
Primaria 2°	8:30 a 9:00	Educación Socioemocional	Explorando el miedo	Describe sus habilidades personales para ponerse a salvo ante situaciones peligrosas de su contexto, motivadas por el miedo.	Describe sus habilidades personales para ponerse a salvo ante situaciones peligrosas de su contexto, motivadas por el miedo.
	9:00 a 9:30	Conocimiento del Medio	Elaboremos un croquis	Compara características de diferentes lugares y representa trayectos cotidianos con el uso de croquis y símbolos propios.	Elabora un croquis del lugar donde viven e incluye elementos de referencia en la descripción de trayectos.
	9:30 a 10:00	Lengua Materna	¡De fábula!	Lee textos narrativos sencillos.	Se familiariza con la fábula como un subgénero literario y reflexiona sobre las intenciones de los personajes de una narración.

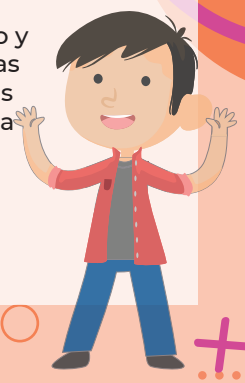

EDUCACIÓN
SECRETARÍA DE EDUCACIÓN PÚBLICA

once niñas y niños

CICLO 2022-2023

PRIMARIA

CANAL 11.2

SEMANA 26 (DEL 6 AL 10 DE MARZO)

LUNES

Grado	Horario	Asignatura	Título y enlace de la clase	Aprendizaje esperado	Énfasis
Primaria 3°	10:00 a 10:30	Educación Socioemocional	¡Mi miedo, mi fortaleza!	Manifiesta sus habilidades personales para ponerse a salvo ante situaciones de su contexto, motivadas por el miedo.	Expresa cómo el estado emocional del enojo puede ser regulado en situaciones adversas o aflictivas.
	10:30 a 11:00	Ciencias Naturales	Aprendamos con la ciencia	Identifica al agua como disolvente de varios materiales a partir de su aprovechamiento en diversas situaciones cotidianas.	Experimenta con diferentes materiales para clasificarlos en insolubles en agua (2/4).
	11:00 a 11:30	Lengua Materna	¡Terminamos nuestra revista!	Manifiesta sus habilidades personales para ponerse a salvo ante situaciones peligrosas de su contexto, motivadas por el miedo.	Segmenta de manera convencional palabras y usa la tercera persona en textos expositivos.

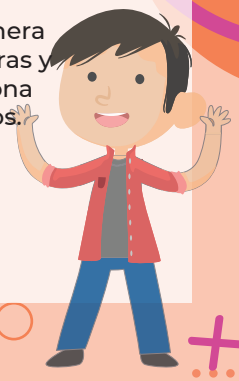

EDUCACIÓN
SECRETARÍA DE EDUCACIÓN PÚBLICA

once niñas y niños

CICLO 2022-2023

PRIMARIA

CANAL 11.2

SEMANA 26 (DEL 6 AL 10 DE MARZO)

LUNES

Grado	Horario	Asignatura	Título y enlace de la clase	Aprendizaje esperado	Énfasis
Primaria 4°	11:30 a 12:00	Formación Cívica y Ética	Igualdad para combatir la discriminación contra las mujeres	Realiza acciones en favor de la igualdad ante situaciones de desigualdad entre las personas por cuestiones de género, cultura, orientación sexual, pertenencia étnica y capacidades.	Elabora propuestas en favor de la igualdad y para combatir la discriminación contra las mujeres.
	12:00 a 12:30	Ciencias Naturales	¿Cuánta agua nos queda?	Describe el ciclo del agua y lo relaciona con su distribución en el planeta y su importancia para la vida.	Relaciona el ciclo del agua con su distribución en el planeta, así como con la disponibilidad e importancia del agua para los seres vivos (2/3).
	12:30 a 13:00	Artes	El avioncito de los sonidos	Reconoce una variedad de sonidos musicales y de la naturaleza, e identifica su altura, duración e intensidad.	Identifica sonidos de la naturaleza y musicales para la creación de diversas representaciones artísticas.

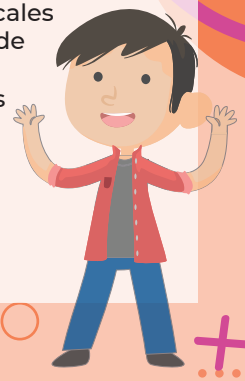

EDUCACIÓN
SECRETARÍA DE EDUCACIÓN PÚBLICA

once niñas y niños

CICLO 2022-2023

PRIMARIA

CANAL 11.2

SEMANA 26 (DEL 6 AL 10 DE MARZO)

LUNES

Grado	Horario	Asignatura	Título y enlace de la clase	Aprendizaje esperado	Énfasis
Primaria 5°	13:00 a 13:30	Educación Socioemocional	Las sombras de la oscuridad	Reflexiona sus habilidades personales para ponerse a salvo ante situaciones peligrosas de su contexto, motivadas por el miedo.	Reflexiona sobre sus habilidades personales para ponerse a salvo ante situaciones peligrosas de su contexto, motivadas por el miedo.
	13:30 a 14:00	Ciencias Naturales	Cuidar el ambiente es tarea de todas y todos	Propone y participa en algunas acciones para el cuidado de la diversidad biológica del lugar donde vive, a partir de reconocer algunas causas de su pérdida.	Evalúa acciones para cuidar el ambiente. Plantea acciones individuales y colectivas para contribuir a cuidar las especies endémicas de la entidad donde viven a partir de conocer cómo son, dónde habitan y algunas causas de su pérdida (3/3).
	14:00 a 14:30	Geografía	Diversidad de espacios agrícolas y ganaderos en los continentes	Distingue espacios agrícolas, ganaderos, forestales y pesqueros en los continentes en relación con los recursos naturales.	Relaciona los recursos naturales con los espacios agrícolas y ganaderos en los continentes.

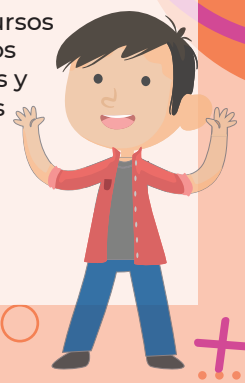

EDUCACIÓN
SECRETARÍA DE EDUCACIÓN PÚBLICA

once niñas y niños

CICLO 2022-2023

PRIMARIA

CANAL 11.2

SEMANA 26 (DEL 6 AL 10 DE MARZO)

LUNES

Grado	Horario	Asignatura	Título y enlace de la clase	Aprendizaje esperado	Énfasis
Primaria 6°	14:30 a 15:00	Lengua Materna	Diferencias y similitudes entre un cuento y un libreto de teatro	Reconoce la estructura de una obra de teatro y la manera en que se diferencia de los cuentos.	"Identifica las semejanzas y diferencias fundamentales entre las obras de teatro y los cuentos, como: –Las características de las voces narrativas en obras de teatro y en cuentos. –El discurso directo y el indirecto. –El uso de verbos para introducir el discurso indirecto en narraciones y acotaciones."
	15:00 a 15:30	Historia	Debate: mexicas e incas	Señala semejanzas y diferencias entre las culturas mexica e inca.	Mexicas e incas: Elementos comunes.
	15:30 a 16:00	Geografía	Origen y destino de los productos	Relación procesos de producción, transformación y comercialización de diferentes productos en el mundo.	Reconoce procesos de comercialización en la ciudades.

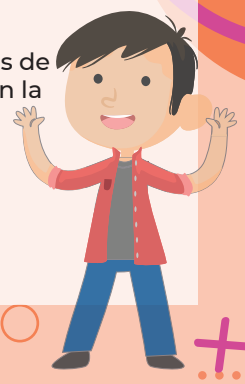

EDUCACIÓN
SECRETARÍA DE EDUCACIÓN PÚBLICA

once niñas y niños

CICLO 2022-2023

PRIMARIA

CANAL 11.2

SEMANA 26 (DEL 6 AL 10 DE MARZO)

MARTES

Grado	Horario	Asignatura	Título y enlace de la clase	Aprendizaje esperado	Énfasis
Primaria 1°	7:00 a 7:30	Matemáticas	Las figuras de la mariposa	Resuelve problemas de suma y resta con números naturales menores que 100.	Resolver problemas que impliquen calcular la cantidad inicial y final en situaciones aditivas.
	7:30 a 8:00	Formación Cívica y Ética	Comunico mis ideas, sentimientos y necesidades	Expresa honestamente y con respeto sus ideas, sentimientos, deseos, necesidades e intereses ante un conflicto y escucha a las demás personas.	Expresa y escucha ideas, sentimientos y necesidades en un conflicto con las personas con las que convive.
	8:00 a 8:30	Lengua Materna	Lobo, ¿estás ahí?	Escucha la lectura de cuentos infantiles.	Escucha un cuento donde aparece un lobo, identifica diferentes versiones y describe las características de este personaje.

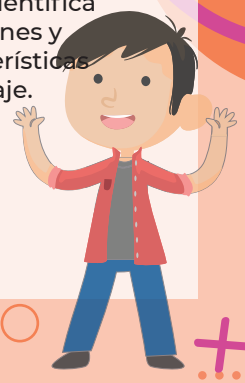

EDUCACIÓN
SECRETARÍA DE EDUCACIÓN PÚBLICA

once niñas y niños

CICLO 2022-2023

PRIMARIA

CANAL 11.2

SEMANA 26 (DEL 6 AL 10 DE MARZO)

MARTES

Grado	Horario	Asignatura	Título y enlace de la clase	Aprendizaje esperado	Énfasis
Primaria 2°	8:30 a 9:00	Lengua Materna	Investigamos más sobre animales	Presenta una exposición sobre temas referentes a su localidad.	Indaga en distintas fuentes datos que complementen sus trabajos de investigación. Organiza la información obtenida en una primera versión de las notas informativas. Revisa y corrige las tarjetas informativas con las que apoyarán sus exposiciones orales.
	9:00 a 9:30	Matemáticas	Sumando y restando con la recta numérica	Resuelve problemas de suma y resta con números naturales hasta 1 000.	Utiliza la recta numérica como recurso para sumar y restar números de dos cifras.
	9:30 a 10:00	Formación Cívica y Ética	Las emociones y los conflictos son parte de la convivencia	Identifica conflictos originados por diferencias de opinión en el aula o la escuela, reconoce las emociones que le generan y propone acciones colaborativas para abordarlos mediante el diálogo y la empatía.	Reconoce las emociones que le generan los conflictos que surgen en la convivencia cotidiana.

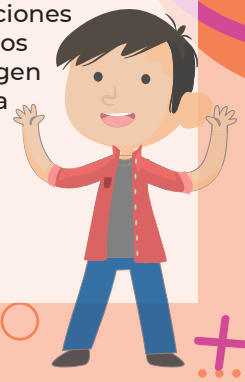

EDUCACIÓN
SECRETARÍA DE EDUCACIÓN PÚBLICA

once niñas y niños

CICLO 2022-2023

PRIMARIA

CANAL 11.2

SEMANA 26 (DEL 6 AL 10 DE MARZO)

MARTES

Grado	Horario	Asignatura	Título y enlace de la clase	Aprendizaje esperado	Énfasis
Primaria 3°	10:00 a 10:30	Lengua Materna	Conociendo a los personajes	Identifica las características generales de las autobiografías.	Conoce las características y función de las autobiografías.
	10:30 a 11:00	Matemáticas	Dibujemos margaritas	Uso de fracciones del tipo m/2n (medios, cuartos, octavos, etcétera) para expresar oralmente y por escrito medidas diversas.	Identifica las fracciones que resultan de subdividir varias veces un conjunto en la misma proporción o razón (1/1).
	11:00 a 11:30	Formación Cívica y Ética	Acciones para resolver los conflictos de forma no violenta	Identifica el conflicto como parte inherente de las relaciones humanas, aplica herramientas para resolverlo y rechaza cualquier acto de violencia en situaciones cotidianas.	Identifica qué caracteriza a los conflictos y qué acciones se pueden realizar para resolverlos sin violencia.

EDUCACIÓN
SECRETARÍA DE EDUCACIÓN PÚBLICA

once niñas y niños

CICLO 2022-2023

PRIMARIA

CANAL 11.2

SEMANA 26 (DEL 6 AL 10 DE MARZO)

MARTES

Grado	Horario	Asignatura	Título y enlace de la clase	Aprendizaje esperado	Énfasis
Primaria 4°	11:30 a 12:00	Historia	De chile, mole y pozole. Parte II	Reconoce los aportes de españoles, indígenas, asiáticos y africanos en la conformación de una nueva sociedad y cultura.	Mestizaje e intercambio cultural.
	12:00 a 12:30	Lengua Materna	¡Tras la pista de los signos de puntuación en una entrevista!	Identifica las características y la función de la entrevista para obtener información.	Analiza la función de los signos de puntuación en un reporte de entrevista para organizar la información, distinguir las voces de los participantes y resaltar su intención comunicativa.
	12:30 a 13:00	Geografía	¿Cómo se produce en el campo en México?	Distingue espacios agrícolas, ganaderos, forestales y pesqueros de México en relación con los recursos naturales disponibles.	Identifica la distribución de espacios agrícolas y ganaderos en México.

EDUCACIÓN
SECRETARÍA DE EDUCACIÓN PÚBLICA

once niñas y niños

CICLO 2022-2023

PRIMARIA

CANAL 11.2

SEMANA 26 (DEL 6 AL 10 DE MARZO)

MARTES

Grado	Horario	Asignatura	Título y enlace de la clase	Aprendizaje esperado	Énfasis
Primaria 5°	13:00 a 13:30	Ciencias Naturales	Causas de la contaminación del agua	Propone y participa en acciones que contribuyan a prevenir la contaminación del agua en los ecosistemas.	Analiza e identifica las causas de la contaminación del agua en los ecosistemas (1/2).
	13:30 a 14:00	Lengua Materna	La voz de los poemas	"Identifica los temas de un poema y reconoce los sentimientos involucrados, así como algunos de los recursos literarios de la poesía."	Lee y analiza diversos tipos de poemas para observar las características trabajadas en los programas anteriores.
	14:00 a 14:30	Historia	La historia de Madero	Reconoce las causas de la Revolución Mexicana, los momentos del desarrollo de la lucha armada y las propuestas de los caudillos revolucionarios.	La Revolución Mexicana: El maderismo y el inicio de la Revolución Mexicana.

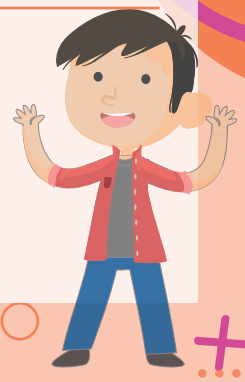

EDUCACIÓN
SECRETARÍA DE EDUCACIÓN PÚBLICA

once niñas y niños

CICLO 2022-2023

PRIMARIA

CANAL 11.2

SEMANA 26 (DEL 6 AL 10 DE MARZO)

MARTES

Grado	Horario	Asignatura	Título y enlace de la clase	Aprendizaje esperado	Énfasis
Primaria 6°	14:30 a 15:00	Ciencias Naturales	Propiedades de los materiales	Argumenta el uso de ciertos materiales con base en sus propiedades de dureza, flexibilidad y permeabilidad, con el fin de tomar decisiones sobre cuál es el más adecuado para la satisfacción de algunas necesidades.	Identifica algunas propiedades de los materiales: dureza, flexibilidad y permeabilidad (1/2).
	15:00 a 15:30	Lengua Materna	¡Primera llamada!... Planificación de la obra de teatro	Selecciona y lee un cuento para adaptarlo. Planifica una obra de teatro.	Lee un cuento, recupera el sentido de un texto al adaptarlo y planifica una obra de teatro (escenas, cambios de escenario, eventos relevantes, entrada de nuevos personajes).
	15:30 a 16:00	Historia	De compras en el mercado de Tlatelolco	Investiga aspectos de la cultura y la vida cotidiana del pasado y valora su importancia.	Un día en el mercado de Tlatelolco.

EDUCACIÓN
SECRETARÍA DE EDUCACIÓN PÚBLICA

once niñas y niños

CICLO 2022-2023

PRIMARIA

CANAL 11.2

SEMANA 26 (DEL 6 AL 10 DE MARZO)

MIÉRCOLES

Grado	Horario	Asignatura	Título y enlace de la clase	Aprendizaje esperado	Énfasis
Primaria 1°	7:00 a 7:30	Conocimiento del Medio	De colores y formas diferentes	Clasifica animales, plantas y materiales a partir de características que identifica con sus sentidos.	Reconoce la diversidad de las hojas de las plantas y algunas de sus características para elaborar descripciones.
	7:30 a 8:00	Matemáticas	¿Cuántos puntos dibujaré?	Resuelve problemas de suma y resta con números naturales menores que 100.	Resuelve problemas que impliquen calcular una cantidad que se agregó.
	8:00 a 8:30	Lengua Materna	¿Qué será, qué será, qué será?	Escribe textos sencillos para describir personas, animales, plantas u objetos de su entorno (establece correspondencias cada vez más precisas entre partes del discurso oral y partes de lo escrito).	Avanza en la relación entre lo que se oye y se escribe haciendo énfasis en el recorte silábico de la oralidad.

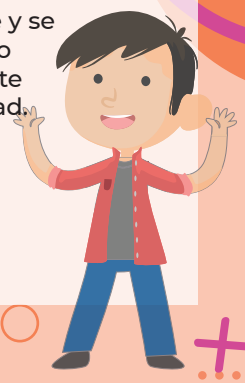

EDUCACIÓN
SECRETARÍA DE EDUCACIÓN PÚBLICA

once niñas y niños

CICLO 2022-2023

PRIMARIA

CANAL 11.2

SEMANA 26 (DEL 6 AL 10 DE MARZO)

MIÉRCOLES

Grado	Horario	Asignatura	Título y enlace de la clase	Aprendizaje esperado	Énfasis
Primaria 2°	8:30 a 9:00	Artes	Diseño mis trayectorias	Explora diferentes maneras de transitar el espacio para construir secuencias de movimientos, formas, gestos, sonidos, colores u objetos.	Reflexiona sobre cómo transita de manera cotidiana dentro de su casa y diseña una secuencia en relación con sus trayectos; incluye los movimientos que realiza en estas acciones.
	9:00 a 9:30	Conocimiento del Medio	Produciendo sonidos	Experimenta con objetos diversos para reconocer que al rasgarlos o golpearlos se produce sonido.	Experimenta con objetos diversos o con el propio cuerpo para producir sonido e identifica su intensidad.
	9:30 a 10:00	Matemáticas	¿Descomponiendo números?	Resuelve problemas de suma y resta con números naturales hasta 1 000. Calcula mentalmente sumas y restas de números de dos cifras, dobles de números de dos cifras y mitades de números pares menores que 100.	escompone un número utilizando sumas y restas. Desarrolla estrategias de cálculo mental para sumar y restar dígitos y decenas completas.

EDUCACIÓN
SECRETARÍA DE EDUCACIÓN PÚBLICA

once niñas y niños

CICLO 2022-2023

PRIMARIA

CANAL 11.2

SEMANA 26 (DEL 6 AL 10 DE MARZO)

MIÉRCOLES

Grado	Horario	Asignatura	Título y enlace de la clase	Aprendizaje esperado	Énfasis
Primaria 3°	10:00 a 10:30	Matemáticas	Diseñemos un mosaico	Uso de fracciones del tipo m/2n (medios, cuartos, octavos, etcétera) para expresar oralmente y por escrito medidas diversas.	Identifica las fracciones que resultan de subdividir varias veces un conjunto en la misma proporción o razón (2/2).
	10:30 a 11:00	Artes	La increíble ley de los tercios	Observa distintas manifestaciones artísticas plásticas y visuales en formato bidimensional, para reconocer sus semejanzas y diferencias.	Identifica y experimenta el concepto de composición y equilibrio en algunas obras artísticas.
	11:00 a 11:30	Lengua Materna	Con la línea del tiempo llegan los recuerdos	Identifica las características generales de las autobiografías. Emplea el orden cronológico al narrar.	Reconoce las características y función de las autobiografías. Usa la línea del tiempo para planificar el relato autobiográfico y emplea palabras y frases que indican sucesión temporal en una narración (mientras, antes, después, primero, finalmente) y relación y efecto (porque, por eso, como).

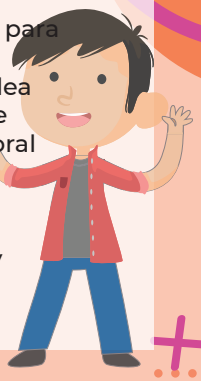

EDUCACIÓN
SECRETARÍA DE EDUCACIÓN PÚBLICA

once niñas y niños

CICLO 2022-2023

PRIMARIA

CANAL 11.2

SEMANA 26 (DEL 6 AL 10 DE MARZO)

MIÉRCOLES

Grado	Horario	Asignatura	Título y enlace de la clase	Aprendizaje esperado	Énfasis
Primaria 4°	11:30 a 12:00	Matemáticas	Los ramos de rosas	Desarrollo de un algoritmo de multiplicación de números hasta de tres cifras por números de dos o tres cifras. Vinculación con los procedimientos puestos en práctica anteriormente, en particular, diversas descomposiciones de uno de los factores.	Usa diferentes recursos para resolver problemas de multiplicación con números de dos cifras.
	12:00 a 12:30	Historia	Dos concepciones sobre la guerra: españoles y mexicas	Investiga aspectos de la cultura y de la vida cotidiana del pasado y valora su importancia.	Distintas concepciones sobre la guerra: Mesoamericanos y españoles.
	12:30 a 13:00	Lengua Materna	Preguntemos: ¿Qué quieres ser de grande?	Recupera información a partir de entrevistas.	Selecciona un tema de interés y busca información sobre el mismo para identificar aspectos en los que se puede profundizar mediante el diálogo con un experto adecuado.

EDUCACIÓN
SECRETARÍA DE EDUCACIÓN PÚBLICA

once niñas y niños

CICLO 2022-2023

PRIMARIA

CANAL 11.2

SEMANA 26 (DEL 6 AL 10 DE MARZO)

MIÉRCOLES

Grado	Horario	Asignatura	Título y enlace de la clase	Aprendizaje esperado	Énfasis
Primaria 5°	13:00 a 13:30	Matemáticas	¿Es por aquí el camino?	Descripción oral o escrita de rutas para ir de un lugar a otro.	Describe el camino para llegar de un punto a otro tomando en cuenta puntos que sirvan de referencia.
	13:30 a 14:00	Formación Cívica y Ética	¡Mediación para la solución!	Participa en la mediación de situaciones en las que se requiere hacer frente a un conflicto.	Identifica el papel y las acciones que realiza un mediador para apoyar en la resolución de un conflicto.
	14:00 a 14:30	Lengua Materna	Hablando se entiende la gente	Conoce la función y organización del debate.	Formula hipótesis sobre las características del debate, con base en sus conocimientos previos y la comparación con otro tipo de intercambios orales, como el diálogo o la mesa redonda.

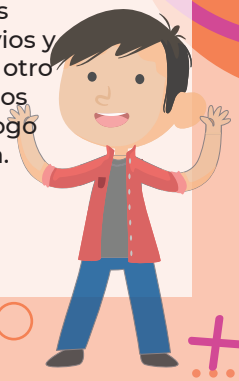

EDUCACIÓN
SECRETARÍA DE EDUCACIÓN PÚBLICA

once niñas y niños

CICLO 2022-2023

PRIMARIA

CANAL 11.2

SEMANA 26 (DEL 6 AL 10 DE MARZO)

MIÉRCOLES

Grado	Horario	Asignatura	Título y enlace de la clase	Aprendizaje esperado	Énfasis
Primaria 6°	14:30 a 15:00	Artes	Vestir y acondicionar nuestra escena	Ubica diferentes sitios en donde se presentan artes escénicas (teatro, títeres, danza, artes circenses, acrobacia, clown, magia, malabares y pantomima) para niños en México y otras partes del mundo.	Reconoce el poderoso papel de las artes visuales en las artes escénicas.
	15:00 a 15:30	Formación Cívica y Ética	Grandes desafíos en la convivencia	Analiza los desafíos para la convivencia y el bienestar que afrontan los distintos grupos sociales, como el deterioro del medio ambiente, la desigualdad de género, los distintos tipos de violencia y el racismo en su comunidad, entidad, país y mundo.	Analiza los desafíos que enfrentan la humanidad entre ellos el deterioro del ambiente, el racismo y la desigualdad económica.
	15:30 a 16:00	Matemáticas	Pensar en reversa	Determinación de múltiplos y divisores de números naturales. Análisis de regularidades al obtener los múltiplos de dos, tres y cinco.	Utiliza estrategias de cálculo mental para obtener múltiplos y divisores de diversas cantidades entre un par de números.

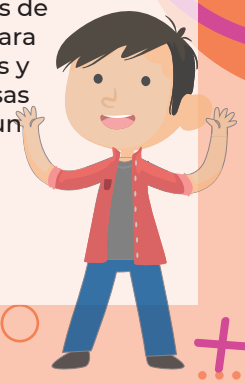

EDUCACIÓN
SECRETARÍA DE EDUCACIÓN PÚBLICA

once niñas y niños

CICLO 2022-2023

PRIMARIA

CANAL 11.2

SEMANA 26 (DEL 6 AL 10 DE MARZO)

JUEVES

Grado	Horario	Asignatura	Título y enlace de la clase	Aprendizaje esperado	Énfasis
Primaria 1°	7:00 a 7:30	Lengua Materna (clase bilingüe)	Una copia con sentido	Identifica, a través de la copia, las características de un texto.	Copia un texto (trabajado en la clase anterior). Identifica las características de un texto: título, párrafos, separación de palabras, mayúsculas, etcétera. Revisa que su copia tenga las características trabajadas durante la clase. Identifica errores y los corrige.
	7:30 a 8:00	Artes	¡Hagamos una máscara!	Explora manifestaciones artísticas y culturales de su entorno, y las reconoce como parte de su patrimonio cultural.	Elabora máscaras utilizando materiales diversos para distinguir sus características y cualidades.
	8:00 a 8:30	Matemáticas	La ronda de fichas	Resuelve problemas de suma y resta con números naturales menores que 100.	Resuelve problemas que impliquen reunir cantidades y verificar el resultado con material concreto.

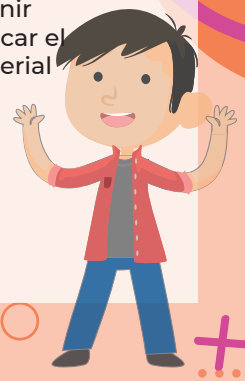

EDUCACIÓN
SECRETARÍA DE EDUCACIÓN PÚBLICA

once niñas y niños

CICLO 2022-2023

PRIMARIA

CANAL 11.2

SEMANA 26 (DEL 6 AL 10 DE MARZO)

JUEVES

Grado	Horario	Asignatura	Título y enlace de la clase	Aprendizaje esperado	Énfasis
Primaria 2°	8:30 a 9:00	Inglés (Ciclo I)	Rimas en la lluvia	Sigue la lectura.	Identifica rimas dentro de una canción infantil.
	9:00 a 9:30	Matemáticas	¡Nuestra imaginación sin límite!	Construye y describe figuras y cuerpos geométricos.	Identifica, en composiciones geométricas, los triángulos como figuras de tres lados rectos. Identifica cuadriláteros en composiciones geométricas y los describe como figuras que tienen cuatro lados rectos.
	9:30 a 10:00	Lengua Materna (clase bilingüe)	Mi historieta	Identifica las características de una historieta.	Elabora una historieta atendiendo a sus características textuales (formato y contenido)

EDUCACIÓN
SECRETARÍA DE EDUCACIÓN PÚBLICA

once niñas y niños

CICLO 2022-2023

PRIMARIA

CANAL 11.2

SEMANA 26 (DEL 6 AL 10 DE MARZO)

JUEVES

Grado	Horario	Asignatura	Título y enlace de la clase	Aprendizaje esperado	Énfasis
Primaria 3°	10:00 a 10:30	Ciencias Naturales	Mujeres en la ciencia	Identifica que una mezcla está formada por diversos materiales en diferentes proporciones.	Tema opcional en el marco del día de la mujer: grandes científicas (1/4).
	10:30 a 11:00	Matemáticas	Números suben, números bajan	Identificación de la regularidad en sucesiones con números, ascendentes o descendentes, con progresión aritmética para continuar la sucesión o encontrar términos faltantes.	Descubre la regularidad de una sucesión numérica ascendente con progresión aritmética, para decidir si un número corresponde a la sucesión.
	11:00 a 11:30	Lengua Materna (clase bilingüe)	Advertimos o comunicamos una novedad	Conoce portadores de texto que advierten o comunican una novedad.	Conoce las características y tipos de los avisos.

EDUCACIÓN
SECRETARÍA DE EDUCACIÓN PÚBLICA

once niñas y niños

CICLO 2022-2023

PRIMARIA

CANAL 11.2

SEMANA 26 (DEL 6 AL 10 DE MARZO)

JUEVES

Grado	Horario	Asignatura	Título y enlace de la clase	Aprendizaje esperado	Énfasis
Primaria 4°	11:30 a 12:00	Geografía	Diversidad en el campo mexicano	Distingue espacios agrícolas, ganaderos, forestales y pesqueros de México en relación con los recursos naturales disponibles.	Identifica la diversidad de espacios agrícolas y ganaderos de México, en función de los recursos naturales disponibles.
	12:00 a 12:30	Matemáticas	Cuadrículas grandes y pequeñas	Desarrollo de un algoritmo de multiplicación de números hasta de tres cifras por números de dos o tres cifras. Vinculación con los procedimientos puestos en práctica anteriormente, en particular, diversas descomposiciones de uno de los factores.	Relaciona la multiplicación con el cálculo del área de un rectángulo.
	12:30 a 13:00	Inglés (Ciclo II)	Inside fun	Describe actividades a partir de imágenes.	Identifica actividades que se puedan realizar en una celebración a partir de imágenes.

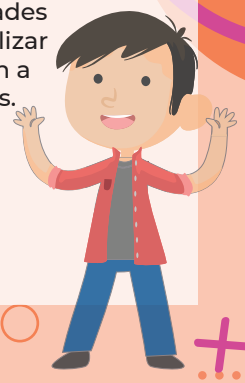

EDUCACIÓN
SECRETARÍA DE EDUCACIÓN PÚBLICA

once niñas y niños

CICLO 2022-2023

PRIMARIA

CANAL 11.2

SEMANA 26 (DEL 6 AL 10 DE MARZO)

JUEVES

Grado	Horario	Asignatura	Título y enlace de la clase	Aprendizaje esperado	Énfasis
Primaria 5°	13:00 a 13:30	Matemáticas	¿Cómo llego?	Recuperando datos. Espere unos segundos e intente cortar o copiar de nuevo.	Determina qué referencias es importante incluir en un croquis para indicar la forma de ir de un lugar a otro en la comunidad donde viven.
	13:30 a 14:00	Lengua Materna	¿Quién tiene la razón?	Conoce la función y organización del debate.	Revisa fragmentos de modelos de debate para identificar: propósito, participantes y roles, dinámica de interacción y características generales de las intervenciones.
	14:00 a 14:30	Artes	Zenén Zeferino, la jarana y el son jarocho	Crea una propuesta sencilla de texto literario, escenografía, vestuario, iluminación, utilería o dirección de escena	Escucha y observa un fragmento de una obra de teatro musical y ejemplifica una.

EDUCACIÓN
SECRETARÍA DE EDUCACIÓN PÚBLICA

once niñas y niños

CICLO 2022-2023

PRIMARIA

CANAL 11.2

SEMANA 26 (DEL 6 AL 10 DE MARZO)

JUEVES

Grado	Horario	Asignatura	Título y enlace de la clase	Aprendizaje esperado	Énfasis
Primaria 6°	14:30 a 15:00	Matemáticas	Los wixáricas	Representa gráficamente pares ordenados en el primer cuadrante de un sistema de coordenadas cartesianas.	Descubre que para ubicar puntos en un sistema de coordenadas cartesianas es necesario establecer un orden para los datos y ubicar un mismo punto de partida.
	15:00 a 15:30	Geografía	Agricultura y ganadería en el mundo	Compara la producción y la comercialización de productos en diferentes países del mundo.	Distingue países que se especializan en la producción agrícola y ganadera en el mundo.
	15:30 a 16:00	Lengua Materna (clase bilingüe)	La milpa como herencia ancestral	Es capaz de explicar desde su cosmovisión, la función y el valor de la práctica cultural del policultivo.	Reconoce, desde su tradición cultural, los saberes comunitarios sobre la milpa como método productivo.

EDUCACIÓN
SECRETARÍA DE EDUCACIÓN PÚBLICA

once niñas y niños

CICLO 2022-2023

PRIMARIA

CANAL 11.2

SEMANA 26 (DEL 6 AL 10 DE MARZO)

VIERNES

Grado	Horario	Asignatura	Título y enlace de la clase	Aprendizaje esperado	Énfasis
Primaria 1°	7:00 a 7:30	Matemáticas	Jugamos de 10 en 10	Resuelve problemas de suma y resta con números naturales menores que 100.	Descubre una estrategia para sumar dos cantidades, basada en el uso de los tableros de 10. Resuelve problemas que impliquen calcular el resultado de reunir dos cantidades.
	7:30 a 8:00	Educación Socioemocional	Nuestra amiga Asqui	Identifica cómo la sensación del asco le permite llevar a cabo reacciones de protección ante sustancias tóxicas.	Identifica cómo la sensación del asco le permite llevar a cabo reacciones de protección ante sustancias tóxicas.
	8:00 a 8:30	Artes: Música	Zenén Zeferino y el son jarocho	Identifica distintas formas que puede realizar con su cuerpo para explorar sus posibilidades expresivas a través de la música.	Audición de secuencias sonoras que acompañan movimientos de expresión corporal.

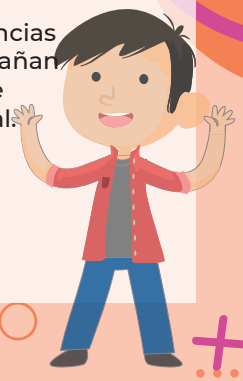

EDUCACIÓN
SECRETARÍA DE EDUCACIÓN PÚBLICA

once niñas y niños

CICLO 2022-2023

PRIMARIA

CANAL 11.2

SEMANA 26 (DEL 6 AL 10 DE MARZO)

VIERNES

Grado	Horario	Asignatura	Título y enlace de la clase	Aprendizaje esperado	Énfasis
Primaria 2°	8:30 a 9:00	Matemáticas	¡Vamos a dibujar!	Construye y describe figuras y cuerpos geométricos.	Reproduce figuras empleando una retícula cuadriculada. Identifica el ángulo recto como característica de cualquier cuadrado o rectángulo.
	9:00 a 9:30	Artes: Música	Zenén Zeferino y el son jarocho	Responde con movimientos o formas corporales estáticas a sonidos y silencios, para explorar posibilidades expresivas.	Representa formas y figuras con expresión corporal.
	9:30 a 10:00	Educación Socioemocional	¡Qué asco! No lo quiero ni imaginar	Estima cómo la sensación del asco le permite llevar a cabo reacciones de protección ante sustancias tóxicas.	Estima cómo la sensación del asco le permite llevar a cabo reacciones de protección ante sustancias tóxicas.

EDUCACIÓN
SECRETARÍA DE EDUCACIÓN PÚBLICA

once niñas y niños

CICLO 2022-2023

PRIMARIA

CANAL 11.2

SEMANA 26 (DEL 6 AL 10 DE MARZO)

VIERNES

Grado	Horario	Asignatura	Título y enlace de la clase	Aprendizaje esperado	Énfasis
Primaria 3°	10:00 a 10:30	Matemáticas	Los juegos	Identifica la regularidad en sucesiones con números, ascendentes o descendentes, con progresión aritmética para continuar la sucesión o encontrar términos faltantes.	Descubre la regularidad de una sucesión numérica ascendente o descendente con progresión aritmética, para ordenar números y decidir si el número que se da corresponde o no a la sucesión.
	10:30 a 11:00	Artes: Música	Zenén Zeferino, la jarana y el son jarocho	Compara piezas bidimensionales con obras musicales e identifica sus similitudes.	Relaciona obras musicales con inspiración de obras pictóricas.
	11:00 a 11:30	Educación Socioemocional	El asco, una emoción para mi protección	Muestra cómo la emoción del asco le permite llevar a cabo reacciones de protección ante sustancias tóxicas.	Muestra cómo la sensación del asco le permite llevar a cabo reacciones de protección ante sustancias tóxicas.

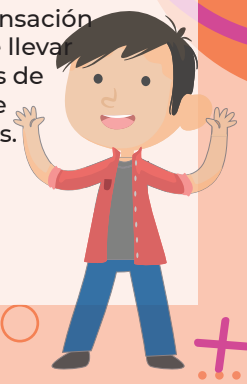

EDUCACIÓN
SECRETARÍA DE EDUCACIÓN PÚBLICA

once niñas y niños

CICLO 2022-2023

PRIMARIA

CANAL 11.2

SEMANA 26 (DEL 6 AL 10 DE MARZO)

VIERNES

Grado	Horario	Asignatura	Título y enlace de la clase	Aprendizaje esperado	Énfasis
Primaria 4°	11:30 a 12:00	Matemáticas	Los números mágicos	Desarrollo de un algoritmo de multiplicación de números hasta de tres cifras por números de dos o tres cifras. Vinculación con los procedimientos puestos en práctica anteriormente, en particular, diversas descomposiciones de uno de los factores.	Utiliza el cálculo de áreas como recurso para resolver multiplicaciones con números de dos cifras. Vincula la representación gráfica con el algoritmo desarrollado de la multiplicación.
	12:00 a 12:30	Lengua Materna (clase bilingüe)	Hagamos una historieta	Recrea un texto narrativo en una historieta.	Características de la historieta.
	12:30 a 13:00	Educación Socioemocional	¡Guácala, qué asco!	Explica cómo la emoción del asco le permite llevar a cabo reacciones de protección ante sustancias tóxicas.	Explica cómo la sensación del asco le permite llevar a cabo reacciones de protección ante sustancias tóxicas.

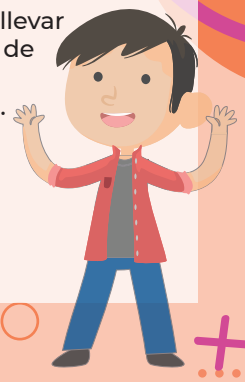

EDUCACIÓN
SECRETARÍA DE EDUCACIÓN PÚBLICA

once niñas y niños

CICLO 2022-2023

PRIMARIA

CANAL 11.2

SEMANA 26 (DEL 6 AL 10 DE MARZO)

VIERNES

Grado	Horario	Asignatura	Título y enlace de la clase	Aprendizaje esperado	Énfasis
Primaria 5°	13:00 a 13:30	Lengua Materna (clase bilingüe)	Así es como nos curamos	Usa diversos recursos gráficos (tablas, cuadros sinópticos, mapas conceptuales).	Elabora diversos portadores textuales para organizar, conservar y divulgar información sobre la medicina tradicional.
	13:30 a 14:00	Matemáticas	Una visita al Zócalo de la CDMX	Descripción oral o escrita de rutas para ir de un lugar a otro.	Describe, a partir de un mapa de la red de transporte Metro, diferentes rutas para llegar a un lugar determinado e identifica cuál es la más pertinente seguir.
	14:00 a 14:30	Educación Socioemocional	La advertencia del asco	Plantea cómo la sensación del asco le permite llevar a cabo reacciones de protección ante sustancias tóxicas.	Plantea cómo la sensación del asco le permite llevar a cabo reacciones de protección ante sustancias tóxicas.

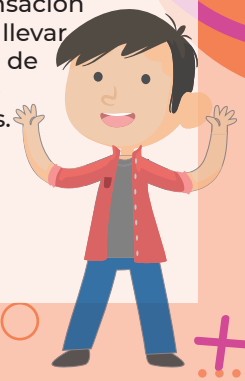

EDUCACIÓN
SECRETARÍA DE EDUCACIÓN PÚBLICA

once niñas y niños

CICLO 2022-2023

PRIMARIA

CANAL 11.2

SEMANA 26 (DEL 6 AL 10 DE MARZO)

VIERNES
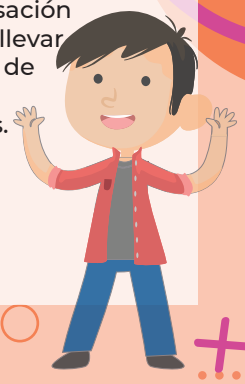
Grado	Horario	Asignatura	Título y enlace de la clase	Aprendizaje esperado	Énfasis
Primaria 6°	14:30 a 15:00	Inglés (Ciclo III)	Gracias, no gracias	Comprende expresiones para aceptar o rechazar peticiones.	Escucha y explora expresiones para rechazar peticiones.
	15:00 a 15:30	Matemáticas	Los misterios del plano cartesiano	Representa gráficamente pares ordenados en el primer cuadrante de un sistema de coordenadas cartesianas.	Identifica regularidades en las coordenadas de los puntos y las rectas que éstos determinan sobre el plano cartesiano.
	15:30 a 16:00	Educación Socioemocional	¿Qué? ¿Asco?	Valora cómo la sensación del asco le permite llevar a cabo reacciones de protección ante sustancias tóxicas.	Valora cómo la sensación del asco le permite llevar a cabo reacciones de protección ante sustancias tóxicas.