EDUCACIÓN
SECRETARÍA DE EDUCACIÓN PÚBLICA

once niñas y niños

CICLO 2022-2023

PRIMARIA

CANAL 11.2

SEMANA 20 (DEL 23 AL 27 DE ENERO)

LUNES

Grado	Horario	Asignatura	Título y enlace de la clase	Aprendizaje esperado	Énfasis
Primaria 1°	7:00 a 7:30	Educación Socioemocional	Cadena de favores	Identifica decisiones concretas que beneficien a los demás, aunque no lo beneficien directamente.	Identifica decisiones concretas que beneficien a los demás, aunque no lo beneficien directamente.
	7:30 a 8:00	Conocimiento del Medio	¿Recuerdas lo que cubre su cuerpo?	Clasifica animales, plantas y materiales a partir de características que identifica con sus sentidos.	Reconocer que lo que cubre el cuerpo de los animales puede ser un criterio de clasificación.
	8:00 a 8:30	Lengua Materna	¡Tengo la versión final!	Revisa, corrige y escribe la versión final de un texto, con apoyo, que integre la información recopilada.	Revisión y corrección del borrador, así como elaboración de la versión final del texto.

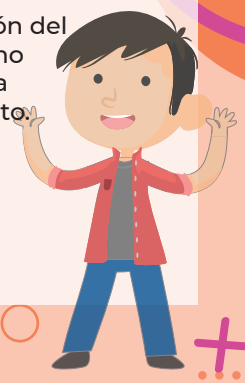

EDUCACIÓN
SECRETARÍA DE EDUCACIÓN PÚBLICA

once niñas y niños

CICLO 2022-2023

PRIMARIA

CANAL 11.2

SEMANA 20 (DEL 23 AL 27 DE ENERO)

LUNES

Grado	Horario	Asignatura	Título y enlace de la clase	Aprendizaje esperado	Énfasis
Primaria 2°	8:30 a 9:00	Educación Socioemocional	¡Ayudar, sin mirar atrás!	Con ayuda, toma decisiones concretas que beneficien a los demás, aunque no lo beneficien directamente.	Con ayuda, toma decisiones concretas que beneficien a los demás, aunque no lo beneficien directamente.
	9:00 a 9:30	Conocimiento del Medio	Un día en la Tierra	Describe cambios en la naturaleza a partir de lo que observa en el día y la noche y durante el año.	Identificar a través de la observación, los cambios durante el día y la noche.
	9:30 a 10:00	Lengua Materna	Leo e identifico palabras y frases desconocidas	Escucha la lectura de un texto que el maestro u otro compañero lee en voz alta, de manera atenta, cumpliendo las reglas establecidas para intervenir durante el acto de lectura.	Platica sobre el contenido del texto escuchado, hace preguntas de manera ordenada de lo que no entendió, así como de palabras y expresiones desconocidas para registrarlas en el fichero de palabras y expresiones.

EDUCACIÓN
SECRETARÍA DE EDUCACIÓN PÚBLICA

once niñas y niños

CICLO 2022-2023

PRIMARIA

CANAL 11.2

SEMANA 20 (DEL 23 AL 27 DE ENERO)

LUNES

Grado	Horario	Asignatura	Título y enlace de la clase	Aprendizaje esperado	Énfasis
Primaria 3°	10:00 a 10:30	Educación Socioemocional	Decisiones que impactan al mundo	Toma decisiones concretas que beneficien a los demás, aunque no le beneficien directamente.	Toma decisiones concretas que beneficien a los demás, aunque no le beneficien directamente.
	10:30 a 11:00	Ciencias Naturales	¿Qué comen los animales?	Identifica distintas formas de nutrición de plantas y animales y su relación con el medio natural.	Integra los conocimientos adquiridos para identificar distintas formas de nutrición de plantas y animales y su relación con el medio natural.
	11:00 a 11:30	Lengua Materna	¡Aires de familia!	Corrige subtextos para hacer claro su contenido.	Uso de ortografía convencional. Familias de palabras.

EDUCACIÓN
SECRETARÍA DE EDUCACIÓN PÚBLICA

once niñas y niños

CICLO 2022-2023

PRIMARIA

CANAL 11.2

SEMANA 20 (DEL 23 AL 27 DE ENERO)

LUNES

Grado	Horario	Asignatura	Título y enlace de la clase	Aprendizaje esperado	Énfasis
Primaria 4°	11:30 a 12:00	Formación Cívica y Ética	Derechos humanos de los pueblos indígenas y afromexicanos	Reconoce que en nuestro país hay una gran diversidad cultural y lingüística que se expresa en los conocimientos y las costumbres de los pueblos indígenas y afromexicanos, y su aporte en la vida cotidiana.	Identifica que los pueblos indígenas y afromexicanos tienen los mismos derechos humanos y son iguales ante la ley, y también tienen derechos humanos específicos.
	12:00 a 12:30	Ciencias Naturales	Los factores físicos y biológicos de los ecosistemas	Explica que las relaciones entre los factores físicos (agua, suelo, aire y Sol) y biológicos (seres vivos) conforman el ecosistema y mantienen su estabilidad.	Identificar cuáles son los factores físicos y biológicos que conforman los ecosistemas.
	12:30 a 13:00	Artes	Recordando la historia del arte tridimensional	Clasifica obras artísticas de formato tridimensional a partir de su origen, estilo o época.	Clasifica obras artísticas de formato tridimensional creadas en distintas épocas histórico-culturales.

EDUCACIÓN
SECRETARÍA DE EDUCACIÓN PÚBLICA

once niñas y niños

CICLO 2022-2023

PRIMARIA

CANAL 11.2

SEMANA 20 (DEL 23 AL 27 DE ENERO)

LUNES

Grado	Horario	Asignatura	Título y enlace de la clase	Aprendizaje esperado	Énfasis
Primaria 5°	13:00 a 13:30	Educación Socioemocional	Y ahora, ¿qué sigue? Parte II	Toma decisiones concretas que beneficien a los demás, aunque no le beneficien directamente.	Toma decisiones concretas que beneficien a los demás, aunque no le beneficien directamente.
	13:30 a 14:00	Ciencias Naturales	Los seres vivos y mi entorno	Reconoce que la biodiversidad está conformada por la variedad de seres vivos y de ecosistemas.	Identificar las características generales (nutrición, respiración, reacción al medio y reproducción) de los seres vivos en diferentes grupos.
	14:00 a 14:30	Geografía	¿Qué nos motiva a vivir en un lugar?	Compara la composición y distribución de la población en los continentes.	Reconoce los factores que propician la concentración y dispersión de la población.

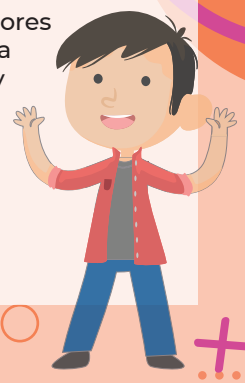

EDUCACIÓN
SECRETARÍA DE EDUCACIÓN PÚBLICA

once niñas y niños

CICLO 2022-2023

PRIMARIA

CANAL 11.2

SEMANA 20 (DEL 23 AL 27 DE ENERO)

LUNES

Grado	Horario	Asignatura	Título y enlace de la clase	Aprendizaje esperado	Énfasis
Primaria 6°	14:30 a 15:00	Lengua Materna	Análisis de un texto	Lee, relee y analiza un texto.	Reflexionar sobre algunas estrategias útiles para analizar un texto: -Lectura, relectura, identificación de palabras desconocidas, redacción de preguntas para el análisis de un texto y elaboración de conclusiones.
	15:00 a 15:30	Historia	Herencias de Grecia y Roma	Identifica características de las ciudades-Estado, el origen del concepto “democracia” y la importancia de la civilización helenística en la difusión de la cultura.	Reconocer los aportes de Grecia y Roma para el presente en los ámbitos económico, político, social y cultural.
	15:30 a 16:00	Geografía	Recursos naturales y actividades económicas de tu comunidad, el caso de Centla	Reconoce los recursos naturales para la vida cotidiana y productiva de los seres humanos.	Reconocer y valorar las principales actividades productivas de su entidad y su localidad.

EDUCACIÓN
SECRETARÍA DE EDUCACIÓN PÚBLICA

once niñas y niños

CICLO 2022-2023

PRIMARIA

CANAL 11.2

SEMANA 20 (DEL 23 AL 27 DE ENERO)

MARTES

Grado	Horario	Asignatura	Título y enlace de la clase	Aprendizaje esperado	Énfasis
Primaria 1°	7:00 a 7:30	Matemáticas	Con tarjetas y saltos	Lee, escribe y ordena números naturales hasta 100.	Calcular cuánto le falta a un número para llegar a otro.
	7:30 a 8:00	Formación Cívica y Ética	Mis decisiones y compromisos en la casa y en la escuela	"Identifica situaciones en su vida diaria, en las que puede tomar algunas decisiones y en las que no; así como que esas decisiones conllevan una responsabilidad consigo y con otras personas. Identifica compromisos en la casa y la escuela así como la importancia su cumplimiento por parte de todas y todos."	- Identifica que puede expresar su opinión escuchando y respetando las opiniones de otras personas. - Establece compromisos en la casa y la escuela. - Reflexiona y distingue situaciones que ayudan a organizarse y las que obstaculizan su aprendizaje en la escuela o en casa.
	8:00 a 8:30	Lengua Materna	¿Con cuántas y con cuáles se escriben?	Escribir textos sencillos para describir personas, animales, plantas u objetos de su entorno. Utilizar palabras conocidas como referente para escribir palabras nuevas.	Reflexionen sobre la composición oral de las palabras y su correspondencia gráfica.

EDUCACIÓN
SECRETARÍA DE EDUCACIÓN PÚBLICA

once niñas y niños

CICLO 2022-2023

PRIMARIA

CANAL 11.2

SEMANA 20 (DEL 23 AL 27 DE ENERO)

MARTES

Grado	Horario	Asignatura	Título y enlace de la clase	Aprendizaje esperado	Énfasis
Primaria 2°	8:30 a 9:00	Lengua Materna	¡Seleccionamos cuentos y libros para recomendar!	Utiliza los acervos de que dispone para seleccionar, explorar y leer diversos materiales de lectura. Elige, con base en sus preferencias, un material de lectura. Explora, lee y relee el material de lectura elegido con ayuda del profesor si es necesario. Escucha con atención la lectura en voz alta que hace el profesor o alguno de sus compañeros. Identifica la trama, los personajes principales y algunas de sus características en los textos leídos. Lee de forma autónoma, en silencio o en voz alta. Expresa si recomendaría los textos leídos, por qué y a quién.	Elaboración de una lista de textos posibles por leer, explorarlos y seleccionar algunos; decidir quién los leerá. Apreciación de la lectura en voz alta que hacen otras personas.
	9:00 a 9:30	Matemáticas	¡La tiendita!	Resuelve problemas de suma y resta con números naturales hasta 1000.	Utilizar diferentes estrategias para sumar, restar y descomponer números hasta 200.
	9:30 a 10:00	Formación Cívica y Ética	Convivo con niñas y niños de mi edad	Valora la importancia de pertenecer a una familia, un grupo escolar, vecindario, comunidad y tener amistades que contribuyen a cuidar su integridad física y emocional, y la de otras personas.	Describe cómo se integra a un grupo escolar, a sus amistades y a otros grupos donde niñas y niños tienen la misma edad.

EDUCACIÓN
SECRETARÍA DE EDUCACIÓN PÚBLICA

once niñas y niños

CICLO 2022-2023

PRIMARIA

CANAL 11.2

SEMANA 20 (DEL 23 AL 27 DE ENERO)

MARTES

Grado	Horario	Asignatura	Título y enlace de la clase	Aprendizaje esperado	Énfasis
Primaria 3°	10:00 a 10:30	Lengua Materna	Te quiero decir lo que siento	Expresa lo que piensa acerca de un texto.	Recordar poemas que conoce.
	10:30 a 11:00	Matemáticas	Los asientos del teatro	Resolución de multiplicaciones cuyo producto sea hasta del orden de las centenas, mediante diversos procedimientos (como suma de multiplicaciones parciales, multiplicaciones por 10, 20, 30, etcétera).	Utilizar la descomposición de números para resolver problemas que impliquen multiplicar números de dos cifras.
	11:00 a 11:30	Formación Cívica y Ética	¡Celebremos la diversidad cultural!	Reconoce la diversidad étnica, social, cultural, lingüística, de capacidades y de género en su entorno, y se relaciona con las personas y la naturaleza con respeto y empatía.	Identifica las diferentes expresiones en donde se reconoce la diversidad de lenguas y culturas.

EDUCACIÓN
SECRETARÍA DE EDUCACIÓN PÚBLICA

once niñas y niños

CICLO 2022-2023

PRIMARIA

CANAL 11.2

SEMANA 20 (DEL 23 AL 27 DE ENERO)

MARTES

Grado	Horario	Asignatura	Título y enlace de la clase	Aprendizaje esperado	Énfasis
Primaria 4°	11:30 a 12:00	Historia	Las culturas prehispánicas II	Distingue las características y reconoce los aportes de las culturas mesoamericanas y su relación con la naturaleza.	Analiza la ubicación geográfica y la organización político-social de las civilizaciones que se desarrollaron en Mesoamérica desde el 2500 a.C. hasta 1521: olmeca, maya, teotihuacana, zapoteca, mixteca, tolteca, mexica.
	12:00 a 12:30	Lengua Materna	Traba traba trabalenguas	Conoce las características de los trabalenguas.	Identificación de características generales de los trabalenguas.
	12:30 a 13:00	Geografía	Los elementos del mapa	Reconoce cuales son los elementos de un mapa.	Identifica los elementos del mapa y qué información se obtiene de ellos a partir de sus elementos.

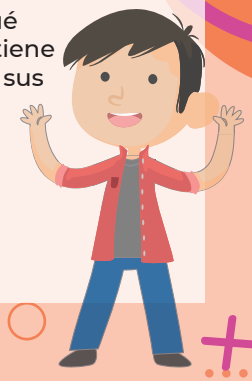

EDUCACIÓN
SECRETARÍA DE EDUCACIÓN PÚBLICA

once niñas y niños

CICLO 2022-2023

PRIMARIA

CANAL 11.2

SEMANA 20 (DEL 23 AL 27 DE ENERO)

MARTES

Grado	Horario	Asignatura	Título y enlace de la clase	Aprendizaje esperado	Énfasis
Primaria 5°	13:00 a 13:30	Ciencias Naturales	Diversidad de seres vivos y ecosistemas	Reconoce que la biodiversidad está conformada por la variedad de seres vivos y de ecosistemas.	Identifica el concepto de biodiversidad.
	13:30 a 14:00	Lengua Materna	Busquemos pistas sobre los textos expositivos	Emplea referencias bibliográficas para ubicar fuentes de consulta.	Analizar la información y emplear el lenguaje para la toma de decisiones. - Selección de fuentes de información. - Uso de fuentes bibliográficas, hemerográficas y digitales. - Relación de las palabras clave con títulos, índices, sumarios o tablas de contenido. - El uso de palabras clave para la búsqueda en plataformas y acervos digitales.
	14:00 a 14:30	Historia	Repaso: la primera mitad del siglo XIX. Parte 2	Ubica procesos de la primera mitad del siglo XIX aplicando los términos década y siglo, y localiza cambios en la división territorial.	Reconoce los hechos y procesos que marcaron la historia de México durante la primera mitad del siglo XIX y los ubiquen en el tiempo y en el espacio.

EDUCACIÓN
SECRETARÍA DE EDUCACIÓN PÚBLICA

once niñas y niños

CICLO 2022-2023

PRIMARIA

CANAL 11.2

SEMANA 20 (DEL 23 AL 27 DE ENERO)

MARTES

Grado	Horario	Asignatura	Título y enlace de la clase	Aprendizaje esperado	Énfasis
Primaria 6°	14:30 a 15:00	Ciencias Naturales	El desarrollo humano	Argumenta en favor de la detección oportuna de cáncer de mama y las conductas sexuales responsables que inciden en su salud: prevención de embarazos e infecciones de transmisión sexual (ITS), como el virus de inmunodeficiencia humana (VIH).	Explicar el desarrollo humano y los procesos de fecundación, embarazo y parto.
	15:00 a 15:30	Lengua Materna	Yo soy primera persona, él está en tercera persona	Redacta párrafos usando primera y tercera persona.	Identificar las propiedades del lenguaje en diversas situaciones comunicativas: - Voces narrativas del relato. - Redacción en primera y en tercera persona.
	15:30 a 16:00	Historia	Las civilizaciones mesoamericanas y andinas en el tiempo	Ubica la duración y simultaneidad de las civilizaciones mesoamericanas y andinas aplicando los términos siglo, milenio, a.C. y d.C., y localiza sus áreas de influencia.	Ubicación temporal y espacial de las civilizaciones mesoamericanas y andinas.

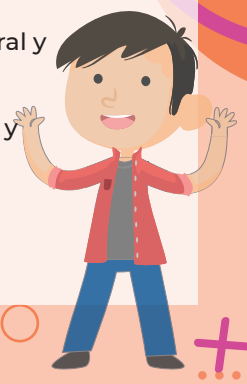

EDUCACIÓN
SECRETARÍA DE EDUCACIÓN PÚBLICA

once niñas y niños

CICLO 2022-2023

PRIMARIA

CANAL 11.2

SEMANA 20 (DEL 23 AL 27 DE ENERO)

MIÉRCOLES

Grado	Horario	Asignatura	Título y enlace de la clase	Aprendizaje esperado	Énfasis
Primaria 1°	7:00 a 7:30	Conocimiento del Medio	¿Animales domésticos o silvestres?	Reconoce que sus acciones pueden afectar a la naturaleza y participa para cuidarla.	Identificar a los animales domésticos, distinguirlos de los que no lo son y señalar los cuidados que necesitan.
	7:30 a 8:00	Matemáticas	¿Cómo debo pagar?	Lee, escribe y ordena números naturales hasta 100.	Formar agrupaciones de 10 para contar una colección de hasta 30 elementos.
	8:00 a 8:30	Lengua Materna	¡Aprendamos a hacer teatro!	Participar en la planeación y representación de una obra de teatro. Explorar diversas obras de teatro infantil (para primeros lectores) e identificar algunas de sus características de forma y contenido, como acotaciones y su función, personajes y guiones para marcar diálogos, entre otras.	Leer e identificar algunas características de los textos teatrales.

EDUCACIÓN
SECRETARÍA DE EDUCACIÓN PÚBLICA

once niñas y niños

CICLO 2022-2023

PRIMARIA

CANAL 11.2

SEMANA 20 (DEL 23 AL 27 DE ENERO)

MIÉRCOLES

Grado	Horario	Asignatura	Título y enlace de la clase	Aprendizaje esperado	Énfasis
Primaria 2°	8:30 a 9:00	Artes	Mi amigo el miedo	Diseña un vestuario sencillo para la presentación frente a público.	Diseña un boceto de vestuario sencillo a partir de una idea de su interés. Elige los materiales que pueden servirle para la creación de un vestuario sencillo.
	9:00 a 9:30	Conocimiento del Medio	Comparemos los juegos de ayer y hoy	Describe cambios y permanencias en los juegos, las actividades recreativas y los sitios donde se realizan.	Identificar juegos que se practicaban en el pasado y compararlos con los juegos actuales para conocer cambios y permanencias.
	9:30 a 10:00	Matemáticas	Yo opino...	Recolecta, registra y lee datos en tablas.	Análisis de datos, usando como herramienta de sistematización las tablas.

EDUCACIÓN
SECRETARÍA DE EDUCACIÓN PÚBLICA

once niñas y niños

CICLO 2022-2023

PRIMARIA

CANAL 11.2

SEMANA 20 (DEL 23 AL 27 DE ENERO)

MIÉRCOLES

Grado	Horario	Asignatura	Título y enlace de la clase	Aprendizaje esperado	Énfasis
Primaria 3°	10:00 a 10:30	Matemáticas	El tiempo y sus problemas	Lectura y uso del reloj para verificar estimaciones de tiempo.	Resolver problemas que impliquen el cálculo de horas o minutos en diversos contextos.
	10:30 a 11:00	Artes	El tiempo y sus problemas	Clasifica obras artísticas de formato bidimensional a partir de su origen, época o estilo.	Clasifica obras artísticas de formato bidimensional creadas en todo el mundo en el siglo XX (cubismo y pop art).
	11:00 a 11:30	Lengua Materna	Colores y geometría	Compara poemas por su contenido y sus características.	Leer poemas de un mismo autor.

EDUCACIÓN
SECRETARÍA DE EDUCACIÓN PÚBLICA

once niñas y niños

CICLO 2022-2023

PRIMARIA

CANAL 11.2

SEMANA 20 (DEL 23 AL 27 DE ENERO)

MIÉRCOLES

Grado	Horario	Asignatura	Título y enlace de la clase	Aprendizaje esperado	Énfasis
Primaria 4°	11:30 a 12:00	Matemáticas	Repartiendo problemas	Resolución de problemas que impliquen particiones en tercios, quintos y sextos. Análisis de escrituras aditivas equivalentes y de fracciones mayores o menores que la unidad.	Resolver problemas de reparto que implican usar y comparar fracciones (medios, cuartos, octavos; tercios, sextos; quintos, décimos).
	12:00 a 12:30	Historia	Un océano entre Europa y América	Ubica las rutas de los viajes de Cristóbal Colón, las expediciones españolas y el proceso de conquista, y los ordena cronológicamente, aplicando los términos de año, década y siglo.	Ubicación temporal y espacial de los viajes de exploración de Cristóbal Colón en América y de la conquista de México.
	12:30 a 13:00	Lengua Materna	¿Quién llega primero?	Conoce las características principales de los croquis.	Identificación de elementos fundamentales de los croquis para completar trayectos.

EDUCACIÓN
SECRETARÍA DE EDUCACIÓN PÚBLICA

once niñas y niños

CICLO 2022-2023

PRIMARIA

CANAL 11.2

SEMANA 20 (DEL 23 AL 27 DE ENERO)

MIÉRCOLES

Grado	Horario	Asignatura	Título y enlace de la clase	Aprendizaje esperado	Énfasis
Primaria 5°	13:00 a 13:30	Matemáticas	Nuestros alumnos resuelven I	Análisis de procedimientos para resolver problemas de proporcionalidad del tipo valor faltante (dobles, triples, valor unitario). Conocimiento de diversas representaciones de un número fraccionario: con cifras mediante la recta numérica, con superficies etcétera. Análisis de las relaciones entre la fracción y el todo. Resolución de problemas que impliquen una división de números naturales con cociente decimal.	- Usar factores internos, es decir, dobles, triples, etcétera, al resolver problemas de valor faltante. - Usar el valor unitario explícito o implícito al resolver problemas de valor faltante. - Reconocer la relación que guardan entre sí las diversas representaciones de una fracción y utilizarlas para abreviar pasos. - Interpretar y explicar la diferencia que existe entre una unidad de medida decimal y una unidad de medida sexagesimal. - Resolver, con procedimientos propios, problemas de división con cociente decimal en contextos de dinero o medición.
	13:30 a 14:00	Formación Cívica y Ética	Rechazo la discriminación y defiendo los derechos humanos	Comprende la importancia de establecer relaciones de poder igualitarias entre las culturas y los grupos sociales que habitan en su entorno, en el país o en otros países.	Identifica que entre las personas de diferentes culturas existen relaciones de poder que pueden generar injusticias.
	14:00 a 14:30	Lengua Materna	Fantasía y realidad: las leyendas	Reconoce a la leyenda como un texto propio de la tradición oral. Elementos de realidad y fantasía en relatos orales (leyendas).	Aspectos sintácticos y semánticos: - Identifica la adaptación que debe realizarse al trasladar una narración oral a un texto escrito, a partir de la entrevista y la redacción de un borrador. - Reconoce características comunes a las leyendas; principalmente vinculadas con la fusión de hechos reales y fantásticos para lograr explicaciones ante los sucesos.

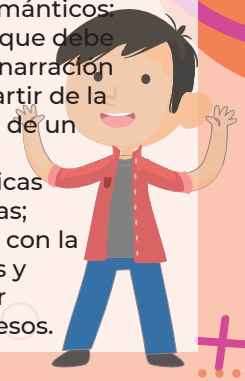

EDUCACIÓN
SECRETARÍA DE EDUCACIÓN PÚBLICA

once niñas y niños

CICLO 2022-2023

PRIMARIA

CANAL 11.2

SEMANA 20 (DEL 23 AL 27 DE ENERO)

MIÉRCOLES

Grado	Horario	Asignatura	Título y enlace de la clase	Aprendizaje esperado	Énfasis
Primaria 6°	14:30 a 15:00	Artes	Recordar es volver a vivir: el color	Utiliza la forma, el color y los sonidos para construir la historia de un personaje.	Emplea el color como un elemento relevante para la construcción de un personaje.
	15:00 a 15:30	Formación Cívica y Ética	Rechazo la violencia y defiendo los derechos humanos	Analiza cómo la discriminación y la violencia de género inciden, de manera negativa, en el desarrollo de la igualdad de derechos y oportunidades en la sociedad, y elabora propuestas para contribuir a la construcción de una sociedad con respeto, igualdad, solidaridad y reciprocidad.	Identifica que la discriminación y la violencia afectan el desarrollo de mujeres y hombres y limita sus oportunidades.
	15:30 a 16:00	Matemáticas	¿Qué tan lejos queda?	Calcula distancias reales a través de la medición aproximada de un punto a otro en un mapa.	Interpretar la escala gráfica y la escala numérica de un mapa para calcular distancias reales.

EDUCACIÓN
SECRETARÍA DE EDUCACIÓN PÚBLICA

once niñas y niños

CICLO 2022-2023

PRIMARIA

CANAL 11.2

SEMANA 20 (DEL 23 AL 27 DE ENERO)

JUEVES

Grado	Horario	Asignatura	Título y enlace de la clase	Aprendizaje esperado	Énfasis
Primaria 1°	7:00 a 7:30	Lengua Materna (clase bilingüe)	El uso del tendedero	Reconoce el alfabeto de su lengua indígena y el de español.	Utiliza el tendedero del alfabeto (español y lengua indígena) como apoyo para la escritura.
	7:30 a 8:00	Artes	Los colores y sus posibilidades	Reconoce los colores primarios y secundarios y distingue los colores cálidos y fríos en obras artísticas.	Observa obras de patrimonio artístico de su localidad o país y describe lo que le hacen sentir e imaginar.
	8:00 a 8:30	Matemáticas	¿Son más o son menos?	Resuelve problemas de suma y resta con números naturales menores que 100.	Asociar los símbolos + y - para comunicar situaciones de cambio.

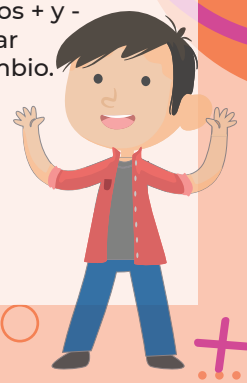

EDUCACIÓN
SECRETARÍA DE EDUCACIÓN PÚBLICA

once niñas y niños

CICLO 2022-2023

PRIMARIA

CANAL 11.2

SEMANA 20 (DEL 23 AL 27 DE ENERO)

JUEVES

Grado	Horario	Asignatura	Título y enlace de la clase	Aprendizaje esperado	Énfasis
Primaria 2°	8:30 a 9:00	Inglés (Ciclo I)	Review 1	Reconoce palabras y expresiones. Participa en la exploración de señalizaciones. Reconoce partes del cuerpo por su nombre. Participa en la elaboración de señalamientos para el salón.	Reconoce expresiones en inglés. Explora señalizaciones de la vía pública. Reconoce el significado de algunas partes del cuerpo por su nombre en inglés. Identifica señalamientos para el salón y su uso.
	9:00 a 9:30	Matemáticas	Midiendo tiras	Estima, mide, compara y ordena longitudes con unidades no convencionales y el metro no graduado.	Procedimientos para medir longitudes y distancias correctamente con la estabilidad de la unidad.
	9:30 a 10:00	Lengua Materna (clase bilingüe)	De lo oral a lo escrito	Adapta el lenguaje para ser escrito, con ayuda del maestro, buscando la mejor forma de "decir" o expresar una idea al escribir.	Reflexiona sobre el uso de los signos de puntuación en la escritura de un texto narrativo que le fue contado de manera oral.

EDUCACIÓN
SECRETARÍA DE EDUCACIÓN PÚBLICA

once niñas y niños

CICLO 2022-2023

PRIMARIA

CANAL 11.2

SEMANA 20 (DEL 23 AL 27 DE ENERO)

JUEVES

Grado	Horario	Asignatura	Título y enlace de la clase	Aprendizaje esperado	Énfasis
Primaria 3°	10:00 a 10:30	Ciencias Naturales	Necesidades básicas	Describe cómo los seres humanos transformamos la naturaleza al obtener recursos para nutrirnos y protegernos.	Identificar cuáles son las necesidades básicas: protección, alimentación, vestido, salud.
	10:30 a 11:00	Matemáticas	El cambio en el mercado	Relación de la escritura de los números con cifras y su nombre, a través de su descomposición aditiva.	Asociar diferentes números con una expresión aditiva equivalente al resolver problemas.
	11:00 a 11:30	Lengua Materna (clase bilingüe)	Ñuhu: Relatos e historias de mi comunidad	Escucha y comprende los relatos e historias que cuentan los sabios de la comunidad.	Comparte de forma oral y escrita relatos que conoce y que se cuentan en la comunidad, considerando el inicio, desarrollo, desenlace y moraleja.

EDUCACIÓN
SECRETARÍA DE EDUCACIÓN PÚBLICA

once niñas y niños

CICLO 2022-2023

PRIMARIA

CANAL 11.2

SEMANA 20 (DEL 23 AL 27 DE ENERO)

JUEVES

Grado	Horario	Asignatura	Título y enlace de la clase	Aprendizaje esperado	Énfasis
Primaria 4°	11:30 a 12:00	Geografía	Regiones naturales de México	Distingue relaciones de los climas con la vegetación y la fauna silvestre, y la importancia de la biodiversidad en México.	Identifica la distribución y las características de las distintas regiones naturales de México y los servicios ambientales que ofrecen.
	12:00 a 12:30	Matemáticas	Problemas aditivos	Resolución de sumas o restas de números decimales en el contexto del dinero. Análisis de expresiones equivalentes.	Resolver problemas que impliquen sumar números decimales, en contextos de dinero, utilizando diferentes procedimientos, entre ellos el algoritmo usual o convencional.
	12:30 a 13:00	Inglés (Ciclo II)	Let's play!	Comprende el contenido de un diálogo. Explora anuncios y avisos de espacios públicos. Escucha diálogos en los que se utilizan expresiones para obtener lo que se quiere. Intercambia expresiones para obtener lo que se necesita.	Reconoce expresiones dentro de un diálogo. Explora avisos de espacios publicitario. Escucha diálogos con expresiones para obtener lo que se quiere. Identifica expresiones para obtener lo que se necesita.

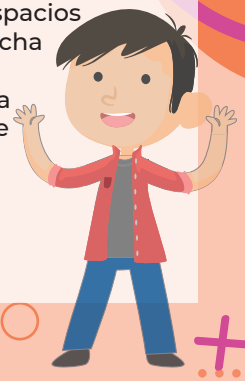

EDUCACIÓN
SECRETARÍA DE EDUCACIÓN PÚBLICA

once niñas y niños

CICLO 2022-2023

PRIMARIA

CANAL 11.2

SEMANA 20 (DEL 23 AL 27 DE ENERO)

JUEVES

Grado	Horario	Asignatura	Título y enlace de la clase	Aprendizaje esperado	Énfasis
Primaria 5°	13:00 a 13:30	Matemáticas	Nuestros alumnos resuelven II	Identificación de rectas paralelas, secantes y perpendiculares en el plano, así como de ángulos rectos, agudos y obtusos. Lectura de planos y mapas viales. Interpretación y diseño de trayectorias. Conocimiento y uso de unidades estándar de capacidad y peso: el litro, el mililitro, el gramo, el kilogramo y la tonelada. Análisis de las relaciones entre unidades de tiempo.	- Identificar que las rectas secantes forman ángulos rectos, o bien ángulos agudos y obtusos. - Utilizar unidades de capacidad estándar, como el litro y el mililitro. - Reconocer el gramo y la tonelada como unidades de medida de peso y deducir su relación con el kilogramo. - Conocer y comprender diferentes unidades y periodos para medir el tiempo. - Interpretar, representar y operar con unidades de medida de tiempo como semanas, días, horas, minutos y segundos, estableciendo equivalencias.
	13:30 a 14:00	Lengua Materna	¿Sabes lo que hay en el aire?	Identifica acontecimientos que sean relevantes para su comunidad.	Emplear el lenguaje para comunicarse y como instrumento para aprender: - Conoce las características y funciones de los boletines informativos, a través de su conceptualización. - Identifica asuntos relevantes de su comunidad, susceptibles a considerarse un tema de interés. - Reconoce las notas informativas como texto recurrente en este tipo de soporte e identifica algunas de sus características.
	14:00 a 14:30	Artes	¡Va de nuevo!	Participa en la presentación de la pieza teatral seleccionada, frente a público.	Identifica la fase de presentaciones como la culminación dichosa de todo proceso creativo en el teatro.

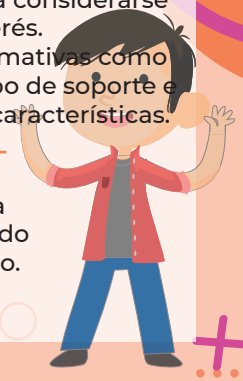

EDUCACIÓN
SECRETARÍA DE EDUCACIÓN PÚBLICA

once niñas y niños

CICLO 2022-2023

PRIMARIA

CANAL 11.2

SEMANA 20 (DEL 23 AL 27 DE ENERO)

JUEVES

Grado	Horario	Asignatura	Título y enlace de la clase	Aprendizaje esperado	Énfasis
Primaria 6°	14:30 a 15:00	Matemáticas	¿Qué tanto es tantito?	Calcula el tanto por ciento de cantidades mediante diversos procedimientos (aplicación de la correspondencia “por cada 100, n”, aplicación de una fracción común o decimal, uso de 10% como base).	Calcular porcentajes mediante distintos procedimientos para resolver problemas de descuentos y ganancias, considerando el uso de gráficas circulares.
	15:00 a 15:30	Geografía	La población de tu entidad y localidad, el caso de Centla	Analiza tendencias y retos del crecimiento, la composición y la distribución de la población mundial.	Identificar en su entidad y localidad cómo es la composición de la población, con énfasis en la interculturalidad.
	15:30 a 16:00	Lengua Materna (clase bilingüe)	Sembrando identidades	Registrar y difundir el conocimiento que se estudia o se investiga en materiales impresos. Escribe un texto libre en náhuatl sobre los rituales agrícolas con argumentación coherente, información pertinente, secuencia y claridad.	Desarrollar habilidades para el registro y redacción de textos en lengua náhuatl.

EDUCACIÓN
SECRETARÍA DE EDUCACIÓN PÚBLICA

once niñas y niños

CICLO 2022-2023

PRIMARIA

CANAL 11.2

SEMANA 20 (DEL 23 AL 27 DE ENERO)

VIERNES

Grado	Horario	Asignatura	Título y enlace de la clase	Aprendizaje esperado	Énfasis
Primaria 1°	7:00 a 7:30	Lengua Materna	Mi nombre rima con...	Escribe palabras que tienen sonidos semejantes y compara sus escrituras.	Escritura de palabras que riman con el nombre propio.
	7:30 a 8:00	Lengua Materna	¡Ya lo puedo escribir!	Reconoce el valor sonoro de las letras al escribir o dictar palabras y oraciones.	Escritura de palabras en un texto conocido.
	8:00 a 8:30	Lengua Materna	¡Inician igual que nuestros nombres!	Reconoce la forma escrita de los nombres de sus compañeros de grupo y utiliza ese conocimiento como referencia para identificar y utilizar las letras y formar otras palabras.	Ampliación del repertorio de palabras y grafías.

EDUCACIÓN
SECRETARÍA DE EDUCACIÓN PÚBLICA

once niñas y niños

CICLO 2022-2023

PRIMARIA

CANAL 11.2

SEMANA 20 (DEL 23 AL 27 DE ENERO)

VIERNES

Grado	Horario	Asignatura	Título y enlace de la clase	Aprendizaje esperado	Énfasis
Primaria 2°	8:30 a 9:00	Lengua Materna	Las palabras escondidas	Revisa y corrige, con ayuda del profesor, la coherencia y propiedad de sus notas: escritura convencional, ortografía.	Reflexión sobre la segmentación del texto y su relación con el significado.
	9:00 a 9:30	Lengua Materna	A encuadernar nuestros instructivos	Revisa y corrige, con ayuda del profesor, la coherencia y propiedad de sus notas: escritura convencional, ortografía. • la escritura convencional de las palabras; • el uso de mayúsculas y minúsculas; • el uso del punto final, el punto y aparte y las comas en las enumeraciones.	Elaboración de un cuadernillo con los instructivos.
	9:30 a 10:00	Lengua Materna	¿Qué se anuncia?	Explora publicidad impresa en diferentes publicaciones y reconoce algunas de sus características: imágenes llamativas que pueden comunicar algo o sólo ser ilustrativas, con textos breves o sin texto.	Exploración de diversos anuncios publicitarios y reconocimiento de sus características.

EDUCACIÓN
SECRETARÍA DE EDUCACIÓN PÚBLICA

once niñas y niños

CICLO 2022-2023

PRIMARIA

CANAL 11.2

SEMANA 20 (DEL 23 AL 27 DE ENERO)

VIERNES

Grado	Horario	Asignatura	Título y enlace de la clase	Aprendizaje esperado	Énfasis
Primaria 3°	10:00 a 10:30	Lengua Materna	Palabras que dan sentido	Identifica la utilidad del orden alfabético.	Búsqueda de palabras en el diccionario.
	10:30 a 11:00	Lengua Materna	¡Construyamos definiciones!	Infiere el significado de palabras desconocidas a partir de la información contextual de un texto.	Interpretación de palabras desconocidas, a partir de lectura atenta de enunciados que las contienen.
	11:00 a 11:30	Lengua Materna	Entre todos definimos	Infiere el significado de palabras desconocidas a partir de la información contextual de un texto.	Consulta a familiares y maestros sobre significado de palabras.

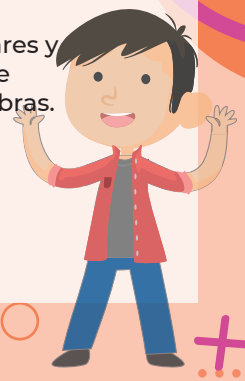

EDUCACIÓN
SECRETARÍA DE EDUCACIÓN PÚBLICA

once niñas y niños

CICLO 2022-2023

PRIMARIA

CANAL 11.2

SEMANA 20 (DEL 23 AL 27 DE ENERO)

VIERNES

Grado	Horario	Asignatura	Título y enlace de la clase	Aprendizaje esperado	Énfasis
Primaria 4°	11:30 a 12:00	Matemáticas	¿Cuál es la escala?	Ubicación de números naturales en la recta numérica a partir de la posición de otros dos.	Advertir que la escala en una recta numérica es única; utilizarla para ubicar números naturales. Concluir que la escala está determinada por la ubicación de dos números cualesquiera.
	12:00 a 12:30	Matemáticas	Escalas y más escalas	Ubicación de números naturales en la recta numérica a partir de la posición de otros dos.	Advertir que la escala en una recta numérica es única; utilizarla para ubicar números naturales. Concluir que la escala está determinada por la ubicación de dos números cualesquiera.
	12:30 a 13:00	Matemáticas	¿Es necesario el cero? I	Ubicación de números naturales en la recta numérica a partir de la posición de otros dos.	Advertir que dada la escala por la ubicación de dos números cualesquiera en una recta numérica, no es indispensable ubicar el cero para representar otros números.

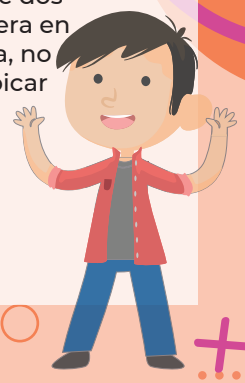

EDUCACIÓN
SECRETARÍA DE EDUCACIÓN PÚBLICA

once niñas y niños

CICLO 2022-2023

PRIMARIA

CANAL 11.2

SEMANA 20 (DEL 23 AL 27 DE ENERO)

VIERNES

Grado	Horario	Asignatura	Título y enlace de la clase	Aprendizaje esperado	Énfasis
Primaria 5°	13:00 a 13:30	Matemáticas	Pista de carreras	Conocimiento de diversas representaciones de un número fraccionario: con cifras, mediante la recta numérica, con superficies, etcétera. Análisis de las relaciones entre la fracción y el todo.	Reconocer la relación que guardan entre sí las diversas representaciones de una fracción y utilizarlas para abreviar pasos.
	13:30 a 14:00	Matemáticas	Buscando su par	Conocimiento de diversas representaciones de un número fraccionario: con cifras, mediante la recta numérica, con superficies, etcétera. Análisis de las relaciones entre la fracción y el todo.	Reconocer la relación que guardan entre sí las diversas representaciones de una fracción y utilizarlas para abreviar pasos.
	14:00 a 14:30	Matemáticas	Una parte de una parte	Conocimiento de diversas representaciones de un número fraccionario: con cifras, mediante la recta numérica, con superficies, etcétera. Análisis de las relaciones entre la fracción y el todo.	Interpretar la relación que hay entre una fracción y la unidad a la que se está haciendo referencia.

EDUCACIÓN
SECRETARÍA DE EDUCACIÓN PÚBLICA

once niñas y niños

CICLO 2022-2023

PRIMARIA

CANAL 11.2

SEMANA 20 (DEL 23 AL 27 DE ENERO)

VIERNES
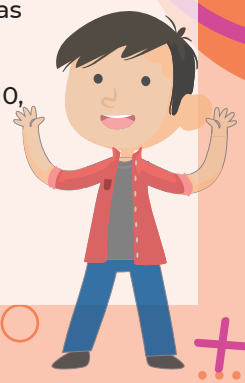
Grado	Horario	Asignatura	Título y enlace de la clase	Aprendizaje esperado	Énfasis
Primaria 6°	14:30 a 15:00	Matemáticas	Multipliquemos en grande	Construcción de reglas prácticas para multiplicar rápidamente por 10, 100, 1 000, etcétera.	Reflexionar acerca de la conveniencia o no de utilizar el algoritmo convencional para resolver multiplicaciones de un número por 10, 100 o 1 000.
	15:00 a 15:30	Matemáticas	El mundo de los ceros	Construcción de reglas prácticas para multiplicar rápidamente por 10, 100, 1 000, etcétera.	Reflexionar acerca de la conveniencia o no de utilizar el algoritmo convencional para resolver multiplicaciones de un número por 10, 100 o 1 000.
	15:30 a 16:00	Matemáticas	Por 10, por 100 y por 1000	Construcción de reglas prácticas para multiplicar rápidamente por 10, 100, 1 000, etcétera.	Identificar reglas prácticas para multiplicar rápidamente por 10, 100 y 1 000.