



**EDUCACIÓN**  
SECRETARÍA DE EDUCACIÓN PÚBLICA



**CICLO 2022-2023**

**PREESCOLAR**

**CANAL 11.2**

**SEMANA 40 (DEL 26 AL 30 DE JUNIO)**

Día	Horario	Asignatura	Título y enlace de la clase	Aprendizaje esperado	Énfasis
Lunes	6:00 a 6:30	Educación Socioemocional	<a href="#">Di por qué</a>	Se expresa con seguridad y defiende sus ideas ante sus compañeros.	Argumenta sus gustos y preferencias.
	6:30 a 7:00	Artes	<a href="#">Adiós, adiós...</a>	Produce sonidos al ritmo de la música con distintas partes del cuerpo, instrumentos y otros objetos.	Sigue el ritmo de la música con movimientos y percusiones corporales e instrumentos musicales.
Martes	6:00 a 6:30	Exploración y Comprensión del Mundo Natural y Social	<a href="#">En la selva y en el desierto</a>	Describe y explica las características comunes que identifica entre seres vivos y elementos que observa en la naturaleza.	Observa y describe características comunes entre seres vivos que habitan en selva y desierto.
	6:30 a 7:00	Pensamiento matemático	<a href="#">¿Cuál prefieres?</a>	Contesta preguntas en las que necesite recabar datos; los organiza a través de tablas y pictogramas que interpreta para contestar las preguntas planteadas.	Recaba información y la organiza a través de tablas.

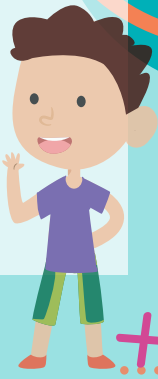



**EDUCACIÓN**  
SECRETARÍA DE EDUCACIÓN PÚBLICA



**CICLO 2022-2023**

**PREESCOLAR**

**CANAL 11.2**

**SEMANA 40 (DEL 26 AL 30 DE JUNIO)**

Día	Horario	Asignatura	Título y enlace de la clase	Aprendizaje esperado	Énfasis
Miércoles	6:00 a 6:30	Lenguaje y Comunicación	<a href="#">¿Qué pasó después?</a>	Narra historias que le son familiares, habla acerca de los personajes y sus características, de las acciones y los lugares donde se desarrollan.	Continúa la narración de un cuento, a partir de un punto dado en la historia.
	6:30 a 7:00	Educación Física	<a href="#">Los retos y yo...</a>	Propone distintas respuestas motrices y expresivas ante un mismo problema en actividades lúdicas.	Selecciona acciones motrices basadas en el reconocimiento de sí mismo.
Jueves	6:00 a 6:30	Pensamiento Matemático	<a href="#">Organizamos nuestras colecciones</a>	Resuelve problemas a través del conteo y con acciones sobre las colecciones.	Realiza acciones sobre colecciones para resolver problemas de cantidad que impliquen separar elementos.
	6:30 a 7:00	Lenguaje y Comunicación	<a href="#">Yo opino que...</a>	Argumenta por qué está de acuerdo o en desacuerdo con ideas y afirmaciones de otras personas.	Expresa su opinión respecto a diferentes situaciones.

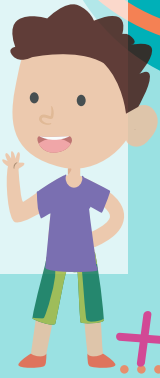



**EDUCACIÓN**  
SECRETARÍA DE EDUCACIÓN PÚBLICA



**CICLO 2022-2023**

**PREESCOLAR**

**CANAL 11.2**

**SEMANA 40 (DEL 26 AL 30 DE JUNIO)**

Día	Horario	Asignatura	Título y enlace de la clase	Aprendizaje esperado	Énfasis
Viernes	6:00 a 6:30	Lenguaje y Comunicación	<a href="#">Escribo mi nombre</a>	Escribe su nombre con diversos propósitos e identifica el de algunos compañeros.	Reconoce su nombre escrito.
	6:30 a 7:00	Lenguaje y Comunicación	<a href="#">Juego con mi nombre</a>	Escribe su nombre con diversos propósitos e identifica el de algunos compañeros.	Escribe su nombre.

