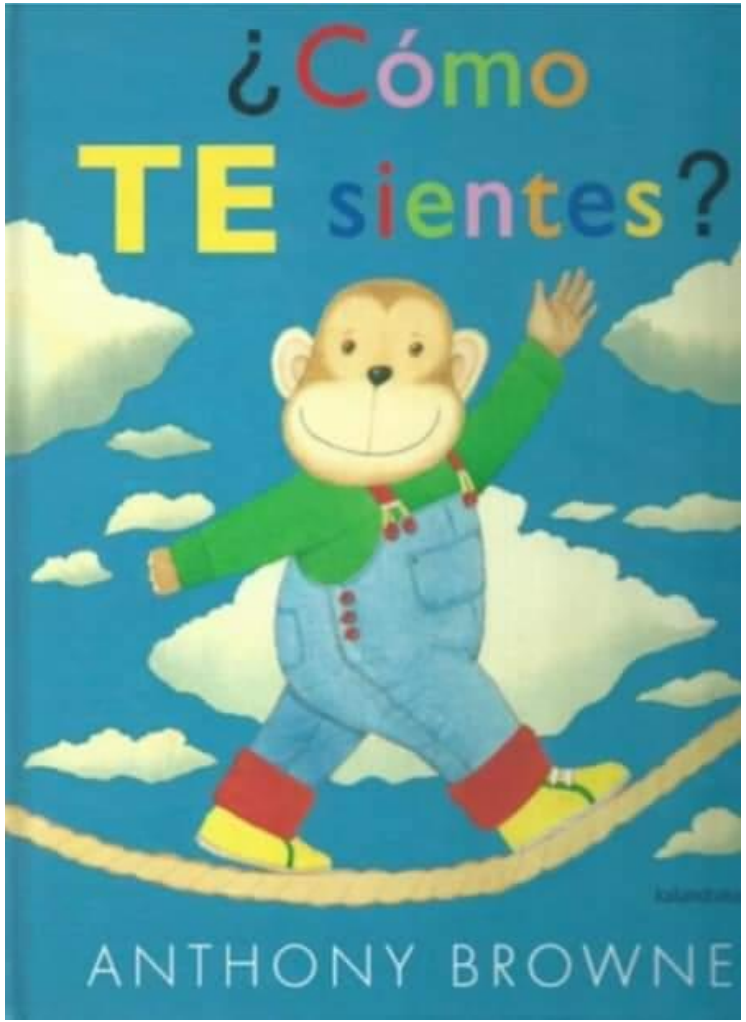
¿Cómo
TE sientes?
ANTHONY BROWNE

¿Cómo te sientes?

Bueno, a veces me siento **aburrido**...

y a veces me siento

solo.

A veces estoy muy contento...

y otras veces estoy ***triste***.

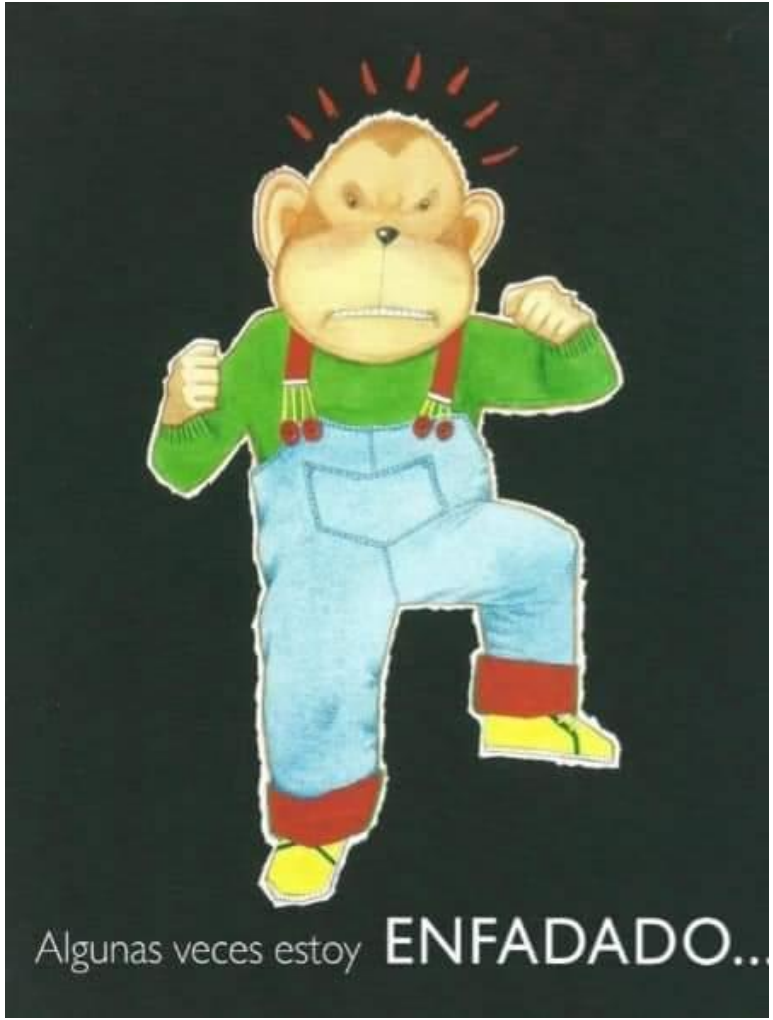
Algunas veces estoy ENFADADO...

y otras, me siento culpable.

A veces siento curiosidad…

¡y después me **SORPRENDO!**

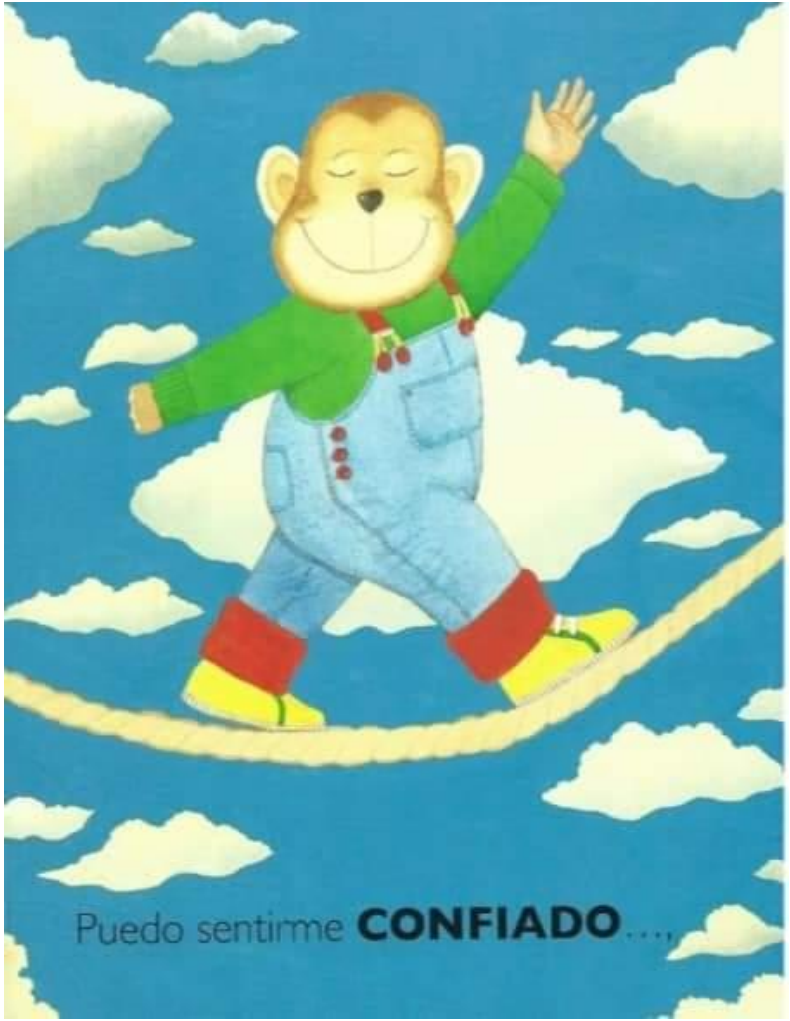
Puedo sentirme **CONFIADO**...,

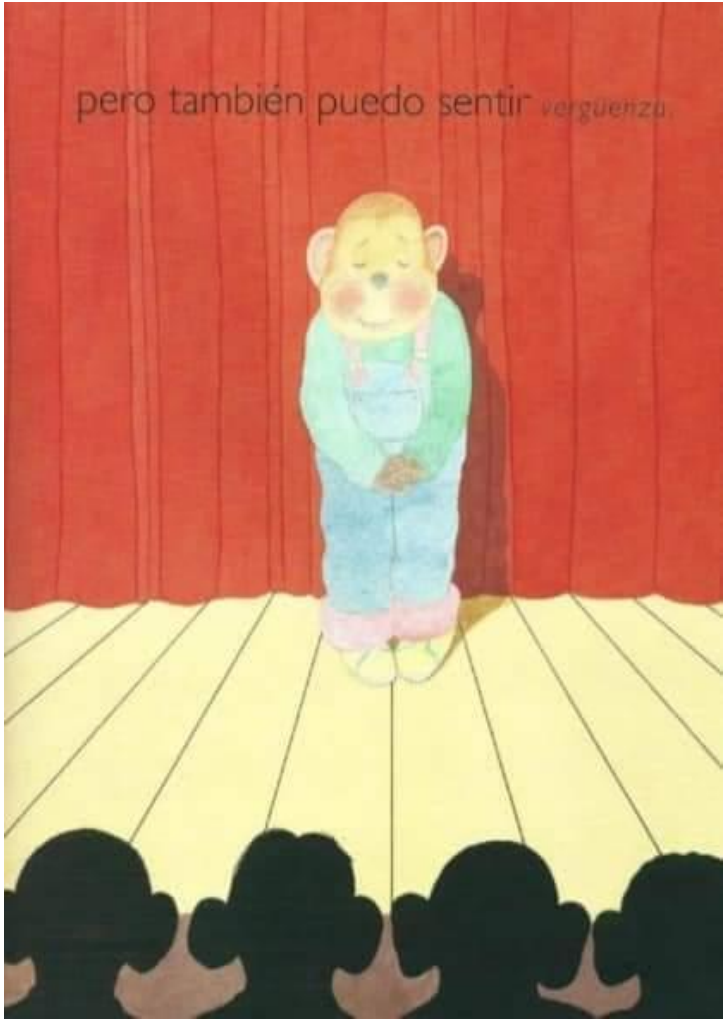
pero también puedo sentir *vergüenza*

Puedo estar algo preocupado,

pero casi siempre me siento MUY **BOBO**.

A veces siento que tengo mucha hambre…

y otras veces me siento muy **LLENO**.

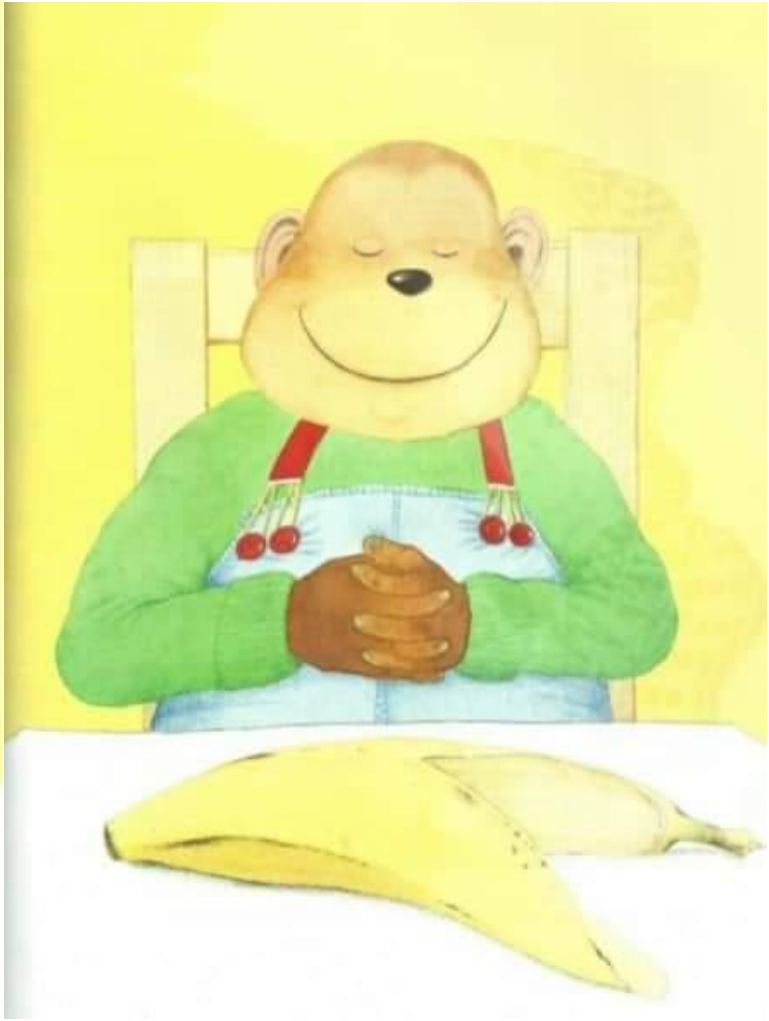

Ahora mismo, me siento algo cansado
y tengo mucho sueño...

¿Y tú
CÓMO
te sientes?